Monoblocco con utilizzi A–B laterali da 1/2"G e P–T da 3/4"G, con/senza valv. limitat. di pressione. Predisposizione per valv. 2/2 pilot. a comando elettrico, normalmente aperta (N.A.) o normalmente chiusa (N.C.)

Bloc multiposte avec sorties A–B laterales en 1/2"G et P–T en 3/4"G avec/sans limiteur de pression. Prèdisposition pour valve 2/2 pilotè a commande èlectrique, normal. ouverte (N.A.) ou normal. fermè (N.C.)

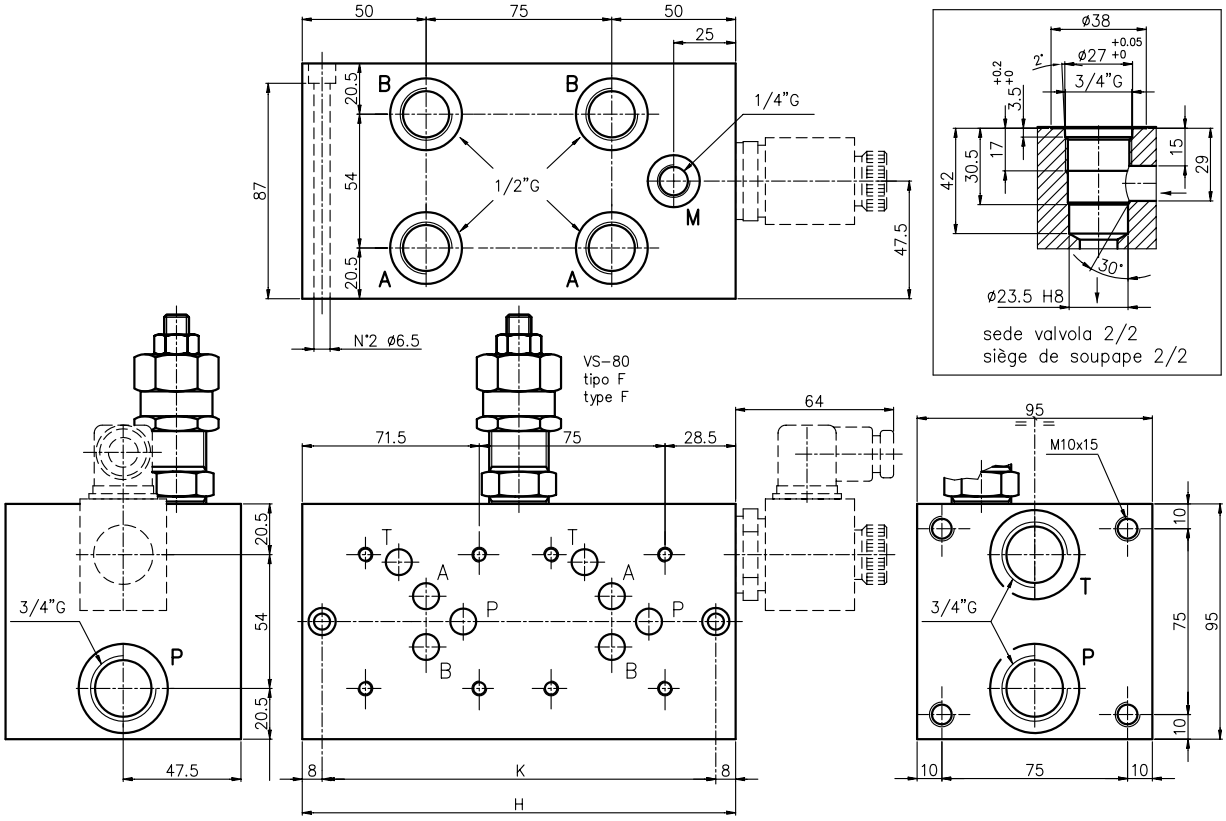

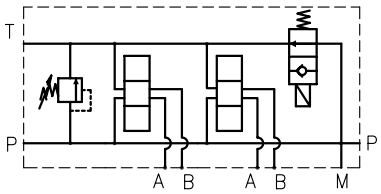

Esempio: schema idraulico in parallelo con valvola 2/2 normalmente aperta (N.A.)
Exemple: schema hydraulique en parallele avec valve 2/2 normalement ouverte (N.A.)

N° Staz.	H	K	(Kg)
1Y	100	84	6
1Z	140	124	9
2	175	159	11
3	250	234	16
4	325	309	21
5	400	384	26
6	475	459	31

Esempio di ordinazione:
Exemple de commande:

EM 20 5 / * * * F / K

EUROFLUID
Monoblocco/bloc multiposte = M

vers. laterale/version lateral 20

CETOP 5

N° stazioni/N° de poste = 1–2–3–4–5–6

senza VLP = Y
sans VLP

con VLP = X
avec VLP

con predisposizione per VLP = Z
avec predisposition pour VLP

tipo molla/type de ressort
1 = 5–60 bar
2 = 35–120 bar
3 = 80–250 bar

F = regolazione/reglage a chiave/a clè

K = Predisposizione per valvola 2/2
Prédisposition pour valve 2/2

NOTA: La versione VLP con volantino non e' realizzabile/ NOTE: La version VLP avec molette n'est pas rèalisable
NOTA: Per informazioni tecniche relative alla VLP vedere pag 51, e per la valvola 2/2. vedere pag. 53.1
NOTE: Fiche tecnique de VLP à page 51 , et pour valve 2/2, page 53.1